Du samedi 4 au lundi 6 avril 2015

La Danse de la Relation
...au rythme des saisons

AUTOUR DU THÈME

AU COMMENCEMENT ÉTAIT LE DÉSIR

Week-end dans un cadre sécurisant animé par Domoïna Bockomba

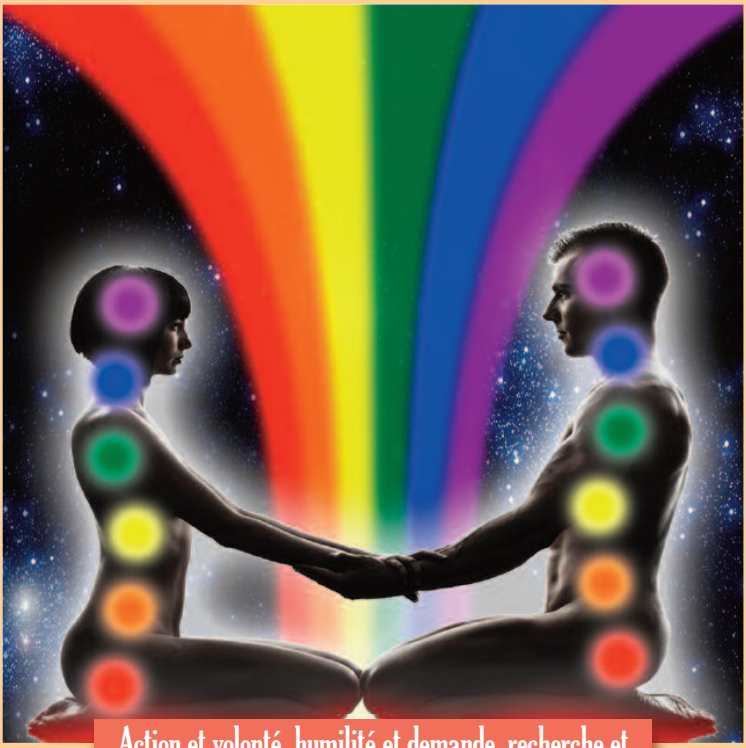

Action et volonté, humilité et demande, recherche et conscience seront les mots clés de ce week-end.

T.S.V.P

Du besoin de fusion au désir d'intimité

NOUS vous invitons lors de ce week-end à découvrir comment vous êtes à l'origine des rencontres que vous faites. Vous apprendrez que le premier pas vers la réalisation de son désir passe par la reconnaissance d'être une femme et un homme manquant (manque existentiel et ontologique). Nous vous inviterons à regarder comment les « étiquettes ou badges identitaires » que vous exposez, attirent à vous des rencontres qui ne sont pas toujours celles que vous désirer.

Ce week-end est ouvert à toute personne désireuse de…

- Sortir des schémas répétitifs
- Mieux se connaître en mettant en lumière vos systèmes de croyances sur les relations amoureuses,
- Reconnaitre son besoin d'Amour,
- Découvrir l'éveil des chakras et l'alignement des 7 corps en sentant la circulation du Qi à l'intérieur de chaque centre énergétique,
- Ressentir et explorer son corps dans un cadre respectueux,
- Passer de l'orgueil à l'humilité et de la culpabilité à la responsabilité,
- Passer de "objet du désir" de l'autre à "un sujet libre" de son propre désir,
- Assumer la responsabilité d'être à l'origine de ces rencontres,
- Danser avec ces polarités Féminin/Masculin.

Rendez-vous à Paris :
Salle la forêt de Bodondey Divyan
1 passage du jeu de Boules 75011 Paris
Dates : Samedi 4, dimanche 5 et lundi 6 avril,
le samedi et dimanche de 9h30 à 18h
et le lundi de 10h-18h
Tarif : **250 €**/pers et **400€**/couple

Ne pas jeter sur la voie publique - Reproduction interdite

Domoïna Bockomba, *acupunctrice, thérapeute psycho-corporelle spécialisée dans l'accompagnement relationnel. Elle anime des groupes de thérapie et reçoit en séance individuelle et en couple. Elle complète sa formation et poursuit son apprentissage de l'art de la relation avec Arouna Lipschitz, la fondatrice de la Voie de l'amoureux qui est une voie Tantrique de la relation. Domoïna Bockomba est Auteur(e) du livre : Fragments de vie amoureuse. La puissance du (par)don*

Renseignements/inscriptions au **06 17 46 92 94**
ou par email : contact@lavoie2laconscience.com
Envoyer un chèque de 100€ pour votre inscription à l'ordre de :
Domoïna Bockomba, 7 allée Marcel Sembat - 92290 Chatenay Malabry
N'hésitez pas à visiter nos sites internet : ***www.lavoie2laconscience.com***